

# ท่องเที่ยวอีสานใต้ เส้นทางราชมรรดา

นครราชสีมา - บุรีรัมย์ - สุรินทร์ - ศรีสะเกษ - อุบลราชธานี

4 วัน 3 คืน

วันที่ 22-25 ตุลาคม 2564



**วันศุกร์ที่ 22 ตุลาคม 2564**  
**กรุงเทพฯ – นครราชสีมา – อนุสาวรีย์ท้าวสุรนารี**  
**อุทยานประวัติศาสตร์พิมาย – บุรีรัมย์**

07.00 น.

คณะพร้อมกันที่ **จุดนัดพบ** เจ้าหน้าที่คอยให้การต้อนรับดูแลด้านเอกสาร และ สัมภาระในการเดินทาง

08.00 น.

ออกเดินทางสู่ **จังหวัดนครราชสีมา** โดยรถบัสปรับอากาศ เชิญท่านพักผ่อนตาม อีสิระบนรถ



**เที่ยง**

**แวะรับประทานอาหารว่างที่ขึ้นชื่อของเมืองปากช่อง**

เดินทางถึง จังหวัดนครราชสีมา **สักการะขอพร ยาโม หรือ ท้าวสุรนารี** วีรสตรีที่ ชาวโคราชเคารพนับถือ ณ **อนุสาวรีย์ท้าวสุรนารี** ซึ่งเป็นแลนด์มาร์คสำคัญของเมือง โคราช

**บ่าย**

**รับประทานอาหารกลางวัน ณ ร้านอาหาร**

เดินทางสู่ **อุทยานประวัติศาสตร์พิมาย** เป็นปราสาทหินที่มีขนาดใหญ่ที่สุดใน ประเทศไทย มีรูปแบบศิลปกรรมขอมแบบบาปวนและนครวัดที่มี ความงดงาม สร้างขึ้นเพื่อเป็นพุทธสถานในลัทธิมหายาน สันนิษฐานว่าสร้างขึ้นในยุคที่อาณาจักร ขอมแผ่อิทธิพลมายังภูมิภาคนี้ในสมัยพระเจ้าสุริยวรมันที่ 7 (พ.ศ.1724-1761) มหาราชองค์สุดท้ายของอาณาจักรขอมใน พ.ศ. 2479 กรมศิลปากรได้ขึ้นทะเบียน เป็นโบราณสถานของชาติและเริ่มบูรณะในปี พ.ศ.2494และ พ.ศ.2497 กรม ศิลปากรได้บูรณะองค์ ปราสาทประธานอีกครั้ง โดยได้รับเงินงบประมาณจากรัฐบาล ฝรั่งเศส จนแล้วเสร็จในช่วงปี พ.ศ.2507-2512 แผนพัฒนาเศรษฐกิจและสังคม แห่งชาติฉบับที่ 5 ได้กำหนดให้ เมืองโบราณพิมายและปราสาทหินพิมายเป็น อุทยานประวัติศาสตร์ ในปี พ.ศ.2529 โดยมีการอนุรักษ์และบูรณะเป็นอย่างดี ในปี พ.ศ. 2479 กรมศิลปากรได้ประกาศขึ้นทะเบียนปราสาทหินพิมายเป็นโบราณสถาน และได้จัดตั้งเป็น อุทยานประวัติศาสตร์พิมาย ในวันที่ 12 เมษายน พ.ศ. 2532 โดย ได้ดำเนินการปรับปรุงจัดตั้งถึง 13 ปี ร่วมมือกันระหว่างกรมศิลปากร และประเทศ ฝรั่งเศส ตั้งแต่ปี พ.ศ. 2519-2532 ซึ่งสมเด็จพระเทพรัตนราชสุดาฯ สยามบรมราช กุมารี ได้เสด็จฯ พระราชดำเนิน เป็นองค์ประธานในพิธีเปิดอุทยาน



จากนั้นเดินทางสู่ จังหวัดบุรีรัมย์

**ค่ำ**

**รับประทานอาหารค่ำ ณ ร้านอาหาร**

**นำท่านเข้าสู่ที่พัก โรงแรมเพลลาเพลลิน หรือเทียบเท่า**



**วันเสาร์ที่ 23 ตุลาคม 2564**

**อุทยานไม้ดอกเพลลาเพลลิน - สนามฟุตบอลช้างอารีนา  
อุทยานประวัติศาสตร์พนมรุ้ง - ปราสาทเมืองต่ำ - สุรินทร์**

**เช้า**

**รับประทานอาหารเช้า ณ ห้องอาหารของโรงแรม**



อิสระเก็บภาพประทับใจ ณ **อุทยานไม้ดอกเพลลาเพลลิน** รื่นรมย์ชมดอกไม้ตามฤดูกาลหลากสีสัน รวมทั้งพันธุ์ไม้สวยงามต่างๆ อุทยานไม้ดอกแห่งนี้ ยังถือว่าเป็นอุทยานไม้ดอกแห่งแรกในเขตพื้นที่ภาคอีสานใต้ ซึ่งมีการจัดแสดงในโรงเรือนทั้ง 6 หลัง

ชม **สนามฟุตบอลช้างอารีนา** เป็นสนามฟุตบอลที่สร้างได้

บรรยากาศเหมือนสโมสรระดับโลก และถือได้ว่าเป็นสนามที่สวยงามและทันสมัยที่สุดของประเทศไทย แม้แต่หญ้าในสนามก็ยังใช้หญ้าแบบเดียวกับสนามโอลด์แทรฟฟอร์ด สโมสรแมนเชสเตอร์ ยูไนเต็ด ของประเทศอังกฤษที่ทนร้อนทนแล้งได้ดี นอกจากนี้จะได้ชมห้องเก็บเหรียญรางวัล เสื้อทีมักฟุตบอลรวมไปถึงห้องพักของนักฟุตบอลอีกด้วย



**เที่ยง**

**รับประทานอาหารกลางวัน ณ ร้านอาหาร**

## ป่าย



เข้าชม **อุทยานประวัติศาสตร์พนมรุ้ง** เป็นหนึ่งในปราสาทหินในกลุ่มราชมรรคา ประกอบไปด้วยโบราณสถานสำคัญ ซึ่งตั้งอยู่บนยอดภูเขาไฟที่ดับสนิทแล้ว สูงประมาณ 200 เมตรจากพื้นราบ สร้างขึ้นโดยมีรูปแบบของศิลปะเขมรโบราณที่มีความงดงามมากที่สุดแห่งหนึ่ง ความ งดงามและความยิ่งใหญ่ ของปราสาทแห่งนี้ ปรากฏให้เห็นได้ในรูปของงานสถาปัตยกรรม การจำลองลดทอนการเลือกทำเลที่ตั้งบนยอดเขามีแผนผัง ตามแนวแกนที่มีองค์ประกอบของสิ่งก่อสร้างต่างๆ เรียงตัวกัน เป็นแนวเส้นตรงพุ่งเข้าหาจุดศูนย์กลาง คือ ปราสาทประธาน สิ่งก่อสร้างที่ยิ่งใหญ่นี้ชวนให้เกิดความสงสัยและอัศจรรย์ใจเป็นอย่างมากถึงว่าคนในสมัยโบราณ สร้างปราสาทหลังนี้ขึ้นมาได้อย่างไร พนมรุ้งเป็นหนึ่งในปราสาทหินขอมของไทยที่มีชื่อเสียงมากที่สุด เป็นสถานที่ท่องเที่ยวที่สำคัญที่สุดแห่งหนึ่งและถือเป็นสัญลักษณ์ที่สำคัญของจังหวัดบุรีรัมย์ รวมถึงเป็นภาพพื้นหลังตราสัญลักษณ์ของสโมสรฟุตบอลบุรีรัมย์ ยูไนเต็ดอีกด้วย

เข้าชม **ปราสาทเมืองต่ำ** เป็นศาสนสถานในศาสนาฮินดู ศิลปะขอมโบราณ สันนิษฐานว่าสร้างขึ้นในพุทธศตวรรษที่ 16-17 มีลักษณะเป็นกลุ่มปราสาทอิฐ 5 องค์ ตั้งอยู่บนศิลาแลงอันเดียวกัน เรียงเป็น 2 แถวตามแนวทิศเหนือใต้แถวหน้า 3 องค์ องค์กลางมีขนาดใหญ่กว่าปรางค์อื่น ส่วนแถวหลังมีปรางค์อิฐจำนวน 2 องค์ วางตำแหน่งให้อยู่ระหว่างช่อง ของปรางค์ 3 องค์ ในแถวแรก ทำให้สามารถมองเห็นปรางค์ทั้ง 5 องค์ พร้อมกันโดยไม่มีองค์หนึ่งมาบดบัง จากนั้นเดินทางสู่ จังหวัดสุรินทร์

## คำ

**รับประทานอาหารค่ำ ณ ร้านอาหาร**

**นำท่านเข้าสู่ที่พัก โรงแรมโซริณ บูทิค หรือเทียบเท่า**



## วันอาทิตย์ที่ 24 ตุลาคม 2564 ปราสาทศิขรภูมิ – ศรีสะเกษ – พามออีแดง

**เช้า**

**รับประทานอาหารเช้า ณ ห้องอาหารของโรงแรม**



เข้าชม **ปราสาทศิขรภูมิ** เป็นปราสาทที่มีความสมบูรณ์และงดงามที่สุดมากที่สุดในจังหวัดสุรินทร์ มีทับหลังเป็นรูปร่างอภิสรรีอดอกบัว และทวารบาลยืนกุมกระบอง ซึ่งนางอภิสราที่ปราสาทศิขรภูมินี้มีลักษณะคล้ายกับนางอภิสราที่ปราสาทนครวัด ประเทศกัมพูชา ซึ่งไม่พบที่ปราสาทศิลปะเขมรโบราณแห่งใดอีก เลยในประเทศไทย พบที่ปราสาทศิขรภูมิเพียงแห่งเดียวเท่านั้น

**เที่ยง**

**รับประทานอาหารกลางวัน ณ ร้านอาหาร**

**บ่าย**

เดินทางสู่ จังหวัดศรีสะเกษ



ชม **อุทยานแห่งชาติเขาพระวิหาร** ตั้งอยู่บริเวณแนวชายแดนไทย-กัมพูชา สภาพภูมิประเทศส่วนใหญ่เป็นที่ราบสูงและเนินเขา ปกคลุมด้วยผืนป่าอุดมสมบูรณ์ เป็นถิ่นที่อยู่ของสัตว์นานาชนิด ภายในเขตอุทยานแห่งชาติเขาพระวิหาร มีสถานที่ท่องเที่ยวที่มีชื่อเสียงและถือเป็นไฮไลท์ ก็คือ **พามออีแดง** เป็นจุดชมวิวที่สามารถมองเห็นผืนป่าเขียวขจีได้ไกลสุดสายตา และจากจุดนี้ยังสามารถมองเห็นปราสาทเขาพระวิหารได้อีกด้วย ภาพสลักนูนต่ำ อยู่บริเวณหน้าผาใต้มออีแดง เป็นภาพเทพ 3 องค์ ขนาดเท่าคนจริง อายุไม่ต่ำกว่า 1,000 ปี เชื่อว่าเป็นภาพที่สลักขึ้นเพื่อข้อมมือก่อนเริ่มแกะสลักจริงที่ปราสาทเขาพระวิหาร

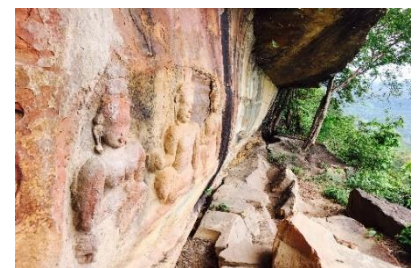

**ค่ำ**

**รับประทานอาหารค่ำ ณ ร้านอาหาร**

**นำท่านเข้าสู่ที่พัก โรงแรมแกลเลอรี ดีไซน์ หรือเทียบเท่า**



**วันจันทร์ที่ 25 ตุลาคม 2564**  
**พระราชวังเรือรongs - อุบลราชธานี - จิบกาแฟ มา นานา เต๋อ**  
**ทำอากาศยานอุบลราชธานี - กรุงเทพฯ**

**เช้า**

**รับประทานอาหารเช้า ณ ห้องอาหารของโรงแรม**



เข้าชม **พระราชวังเรือรongs** สร้างขึ้นเมื่อปี พ.ศ. 2525 เพื่อเป็นที่ประดิษฐานพระบรมสารีริกธาตุสำหรับให้ชาวพุทธ ลักษณะเป็นอาคารที่มีการผสมผสานศิลปะอีสานได้ 4 เผ่า ได้แก่ ลาว ส่วย เขมร และเยอ มี ความสวยงาม และเป็นเอกลักษณ์อย่างลงตัว บนยอดพระธาตุมีจุดชมวิว ที่สามารถชมทิวทัศน์โดยรอบได้อย่างงดงาม

**เที่ยง**

**รับประทานอาหารกลางวัน ณ ร้านอาหาร**

**บ่าย**

**เดินทางสู่ จังหวัดอุบลราชธานี**



นำท่าน **จิบกาแฟกลางทุ่งนา ณ ร้าน “มา นานา เต๋อ”** ที่ได้เนรมิตท้องทุ่งนาทำเป็นร้านกาแฟ ตกแต่งสไตล์ลอฟท์ มีตาข่ายนั่งชิวๆริมน้ำ มีโซนห้องแอร์ มีสะพานไม้ทอดเข้าไปในนาข้าว มีศาลาไม้และเปลยวนให้นั่งชิลๆรับลมเย็นๆ พร้อมมุมถ่ายรูปสุดชิค และชื้อของฝากจากเมืองอุบลราชธานี เช่น แหนมกระดุกหมู หมูยอ และอื่นๆอีกมากมาย สินค้าขึ้นชื้อของเมืองอุบลฯ

15.20 น.

**ออกเดินทางสู่ ทำอากาศยานอุบลราชธานี เพื่อเดินทางกลับกรุงเทพฯ**

16.20 น.

**เดินทางกลับสู่ ทำอากาศยานดอนเมือง โดยสายการบินนกแอร์**

**เที่ยวบินที่ DD331**

**ถึงทำอากาศยานดอนเมือง โดยสวัสดิภาพพร้อมความประทับใจ**



## กำหนดการเดินทางวันที่ 22-25 ตุลาคม 2564

อัตราค่าบริการ	
ผู้ใหญ่พักห้องละ 2 ท่าน ราคาท่านละ	19,900 บาท
เด็ก 2-6 ขวบ พักกับผู้ใหญ่ 2 ท่าน <u>ไม่เสริมเตียง</u> ราคาท่านละ	17,900 บาท
เด็ก 2-6 ขวบ พักกับผู้ใหญ่ 2 ท่าน <u>เสริมเตียง</u> ราคาท่านละ	16,900 บาท
พักห้องเดี่ยว เพิ่มท่านละ	3,500 บาท

\*\*\*กิจกรรมและสถานที่ท่องเที่ยวอาจมีการเปลี่ยนแปลงตามความเหมาะสม\*\*\*

### อัตราค่าบริการรวม

- ค่าบริการนำเที่ยว และค่าธรรมเนียมเข้าชมสถานที่ท่องเที่ยวต่างๆ
- ค่าอาหารและเครื่องดื่มทุกมื้อ ตามที่ระบุในรายการ
- ประกันอุบัติเหตุ วงเงิน 1,000,000.-บาท(ค่ารักษาพยาบาลไม่เกิน 500,000.-บาท)

\*\*ตามเงื่อนไขกรมธรรม์\*\*

### อัตรานี้ไม่รวม

- ค่าใช้จ่ายส่วนตัวอื่นๆ เช่น ค่าซักรีด ค่าโทรศัพท์ทางไกล ค่าอาหารและเครื่องดื่มที่สั่งเพิ่มพิเศษ นอกเหนือรายการที่กำหนด
- ค่าทิปไกด์ และคนขับรถ ขึ้นอยู่กับความพึงพอใจ

### การชำระเงิน

- มัดจำ 10,000 บาท ภายใน 24 ชั่วโมงที่ทำการจอง
- ชำระเต็ม 30 วันก่อนการเดินทาง

หมายเหตุ : \* ขอสงวนสิทธิ์ในการเปลี่ยนแปลงรายการโดยมีต้องแจ้งให้ทราบล่วงหน้า

● กรุณาโอนเงินมาที่ บัญชี ชื่อ "บริษัท อะราวด์เดอะเวิลด์ จำกัด"

● ธนาคารกรุงเทพ สาขาถนนวิภาวดีรังสิต 196-0-88106-6

● ธนาคารกสิกรไทย สาขาการบินไทย 046-8-45488-2

● สอบถาม สำรองที่นั่ง ยืนยันการโอนเงิน ได้ที่ 061-421-0110 และ 061-421-2680



## กรณียกเลิกการเดินทาง

1. แจ้งยกเลิกล่วงหน้ามากกว่า 45 วันก่อนวันเดินทาง เก็บค่าใช้จ่าย ท่านละ 10,000 บาท
2. แจ้งยกเลิกภายใน 15-45 วันก่อนวันเดินทาง เก็บค่าใช้จ่ายครึ่งหนึ่งของค่าทัวร์
3. แจ้งยกเลิกน้อยกว่า 15 วันก่อนวันเดินทาง ขอสงวนสิทธิ์เก็บค่าใช้จ่ายทั้งหมดของการเดินทาง
4. กรณีเจ็บป่วย จนไม่สามารถเดินทางได้ ซึ่งจะต้องมีใบรับรองแพทย์จากโรงพยาบาลรับรอง บริษัทฯ จะหักเฉพาะค่าใช้จ่ายที่ไม่สามารถเรียกคืนได้ เช่น ค่าธรรมเนียมในการมัดจำตั๋ว ค่าปรับการยกเลิกที่พักและบริการอื่นๆ

## บริษัทขอสงวนสิทธิ์ในการรับผิดชอบต่อกรณีดังกล่าว

1. ผู้โดยสารที่เดินทางล่าช้าไม่อาจเรียกร้องสิทธิใดๆได้
2. หากท่านไม่สามารถเดินทางได้ด้วยสาเหตุใดก็ตามไม่อาจเรียกร้องสิทธิใดๆได้
3. บริษัทในฐานะตัวแทน ไม่สามารถรับผิดชอบต่อการบาดเจ็บ และสูญหายของทรัพย์สิน หรือค่าใช้จ่ายต่างๆ อันเกิดจากความล่าช้าของท่าน
4. กรณีเกิด อุบัติเหตุ ภัยธรรมชาติ การนัดหยุดงาน และ ปัญหาทางการเมือง ไม่อาจเรียกร้องสิทธิใดๆได้
5. กรณีที่ลูกค้ำลืมของหรือทำของหล่นหายในระหว่างการเดินทาง ไม่ถือเป็นความรับผิดชอบของหัวหน้าทัวร์ หรือของ บริษัท ฯ หากแต่จะช่วยดำเนินการประสานงานให้อย่างสุดความสามารถ
6. สำหรับผู้ที่มีครภรค์ ต้องแจ้งล่วงหน้า พร้อมใบรับรองจากแพทย์ (ภาษาอังกฤษ)

ดำเนินการโดย บริษัท อะราวด์เดอะเวิลด์ จำกัด  
ใบอนุญาตประกอบธุรกิจท่องเที่ยวเลขที่ 11/09394



**AROUND THE WORLD, TRAVEL TOGETHER #เที่ยวด้วยกัน #ไปรอบโลก**





แบบฟอร์มการสำรองที่นั่ง วันที่ 22-25 ตุลาคม 2564

ผู้ใหญ่พักห้องละ 2 ท่าน ราคาท่านละ 19,900 บาท

พักห้องเดี่ยว เพิ่มท่านละ 3,500 บาท

1. Name (Mr./Mrs./Miss) \_\_\_\_\_ Surname \_\_\_\_\_

ชื่อ-นามสกุล (นาย/นาง/นางสาว) \_\_\_\_\_

ทานเนื้อวัว  ไม่ทานเนื้อวัว  แพ้อาหาร: โปรดระบุ \_\_\_\_\_

2. Name (Mr./Mrs./Miss) \_\_\_\_\_ Surname \_\_\_\_\_

ชื่อ-นามสกุล (นาย/นาง/นางสาว) \_\_\_\_\_

ทานเนื้อวัว  ไม่ทานเนื้อวัว  แพ้อาหาร: โปรดระบุ \_\_\_\_\_

3. Name (Mr./Mrs./Miss) \_\_\_\_\_ Surname \_\_\_\_\_

ชื่อ-นามสกุล (นาย/นาง/นางสาว) \_\_\_\_\_

ทานเนื้อวัว  ไม่ทานเนื้อวัว  แพ้อาหาร: โปรดระบุ \_\_\_\_\_

4. Name (Mr./Mrs./Miss) \_\_\_\_\_ Surname \_\_\_\_\_

ชื่อ-นามสกุล (นาย/นาง/นางสาว) \_\_\_\_\_

ทานเนื้อวัว  ไม่ทานเนื้อวัว  แพ้อาหาร: โปรดระบุ \_\_\_\_\_

ท่านต้องการจำนวนห้องพักแบบใด กรุณาระบุ :

TWN / พักคู่สองเตียง  DBL / พักคู่เตียงเดี่ยว  SINGLE / พักเดี่ยว  TRB / พักสามท่านสามเตียง

ชื่อผู้จอง โปรดระบุทุกข้อ: คุณ \_\_\_\_\_ Tel. \_\_\_\_\_

Address : \_\_\_\_\_

Mobile \_\_\_\_\_ Email address: \_\_\_\_\_

**\*\* หมายเหตุ กรุณาชำระเงินมัดจำท่านละ 10,000 บาท ภายใน 24 ชั่วโมงที่ทำการจองมิฉะนั้น ทางบริษัทฯ ขอสงวนสิทธิ์ ที่อาจจะปล่อยที่นั่งว่างให้กับท่านที่พร้อมชำระมัดจำก่อน และให้ท่านที่ไม่พร้อมมัดจำเป็น Waiting list แทน \*\***

กรุณาส่งแฟกซ์ ใบจอง, ใบโอนเงิน, สำเนา Passport มาที่ Fax: 02-019-8039 Email: [aroundtheworld01234@gmail.com](mailto:aroundtheworld01234@gmail.com)